大切なお客様にお届けするお役立ちレター　　平成 24 年 4 月発行 第 76 号

# さわやか 通心

こんにちは！ 春たけなわ４月です。「春眠暁を覚えず！」**春の夜**は、**寝心地の良い**季節で、早起きをモットーとしていたはずなのに、チョット**寝坊がちな**、門別信夫です！皆さん、睡眠をたくさん取れていますか？それでは、さわやか通心スタートです。

## キャベツ大盛り天丼!!

４月の初めに、家族で**南幌の温泉**に**一泊**することになりました。インターネットの広告を見て、**格安**料金で**キャベツキムチのお土産付**というものです。南幌産の名物**キャベツ天丼**が**夕食に**付いてきましたが、ほら、ご覧の写真の通り、**大盛り**なんです！思わず、全員で「**わっー**」と歓声が上がります。それでも、この天丼は**特別電気揚げ機**を使って**カロリーオフ**なんだそうです。これで、私も一安心！モリモリ食べましたが、**食べても食べても無くならず**、とうとうパックに入れて「**お持ち帰り**」となりました。帰りには、またまた、**キャベツのキムチ大パックのお土産６つを無料**でいただいて帰りました。**キャベツ三昧**の一泊旅行でしたが、**面白おかしく過ごせた一日**でした。

## 今回ご紹介するお客様

今回ご紹介するお客様は、**初めて当ハウスプランを御利用**なさった**手稲区稲穂**の A 様です。A 様は、この度、**道南地方**に**転勤**することになり、「**自宅を借家にしたいんです。**」というご要望で、**水廻りを中心としたリフォーム工事**をご契約していただきました。当社まで、**わざわざ出向いてくださり**、ご住所を教えてくださいました。引越し後に、リフォーム工事が始まり、**ユニットバス・キッチン・和室を洋室に変更・床断熱など**の工事が始まりました。

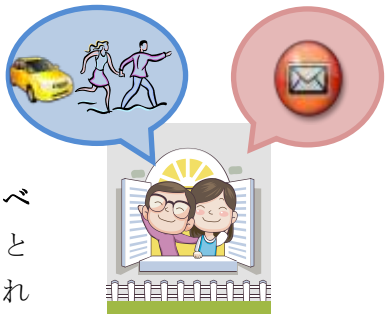

「**完成後は、出来上がりを写メで送って！**」（奥様）「**いや～、君も一緒に見にくるべきだ！**」（ご主人）とご夫婦で話しておられましたが、結局は、**途中で見学に**来られました。やっぱり、我が家は大事なんですよね！夜に、ご主人様が「**あんなにキ・レ・イになって**ありがとうございました！」とお礼の言葉を述べにまたまた**当ハウスプラン**に来てくださいました。

転勤先からの**遠い道のり**なのに…と私の方こそ恐縮してしまいました。**すっかりキ・レ・イになったお家**ですから、すぐに借家人が見つかる事でしょう！A 様、そして、奥様、本当にありがとうございました。

〒006-0820 札幌市手稲区前田 10 条 19 丁目 2-13 ハウスプラン TEL 011-681-1037 FAX 011-688-6801 通話料無料 0120-781-037

# Maintenance of residence

# ☆☆☆ 住まいのお手入れ ☆☆☆

## 網戸

普段皆さんが、“自分でできる！”かもしれない、網戸の調整方法をお伝えいたします。そろそろ暖かく外回りの準備も活発にされていることと思います。ぜひ、参考になさってください。

## ☆網戸の調整☆動きずらい↓↓＆隙間ができる(´＿｀。)ｸﾞｽﾝ

**用意するもの**　プラスドライバー

**戸車を調整しましょう！**

網戸の枠とサッシの枠との間に隙間がある場合は、戸車の高さ(出具合)で調整します。

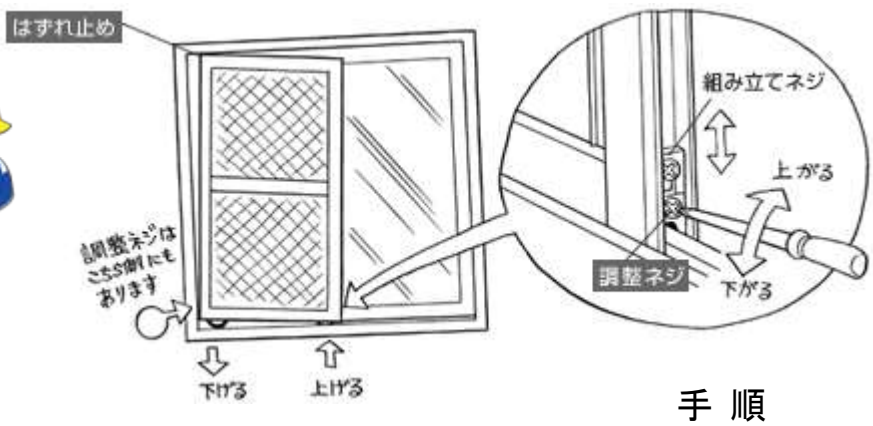

### 手 順

そのためには…

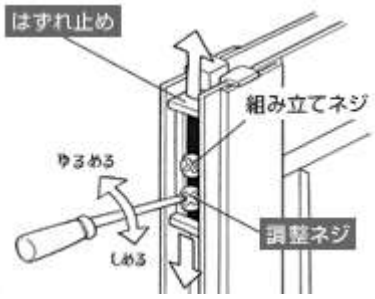


1. 網戸のはずれ止めを外します。網戸の上部にある調節ネジを緩めて、はずれ止めを下げて、網戸が外れるようにします。

2. 戸車の高さを調整します。網戸の下部にある調整ネジを回すことにより変化します。網戸を上げたいときは時計回し、下げたいときは反時計回りに回してください。

3. 網戸のはずれ止めを調整します。網戸の脱落防止のため、はずれ止めを網戸の開閉に支障がない程度までいっぱいに上げて、調節ネジを締めます。

※あくまでも代表的な例です。詳しくは、取扱説明書をご覧ください。

## リフォーム工事　札幌市手稲区Ａ様邸

**水廻りの入替え、和室を洋室に変更、内窓設置などの工事です。**

### キッチン

Before

After

壁もキッチンパネルになり色合いも明るく掃除もしやすくなり

### ユニットバ

きれいなバスルームになり、手前の洗面所もスッキリしました。

### 和室を洋室に変更

Before

After

古い雰囲気から新しい洋室に変化しました。段差ももちろんあり

## 編集後記

▼さわやか通心四月号をお届けします。早くもＧＷが到来しました。桜の開花まではもう少し掛かりそうですが、春を感じさせる気候になりましたね？皆さんの予定はいかがですか？楽しい予定がたくさんでしょうか？▼今年は、雨が降る予定のようですが、良い天気になるように願っています。▼仕事はというと、大変忙しく時間に追われております。まるで、分身の術でも使いたいぐらいです。大好きな釣りにも行けそうになく…、運動不足の日々が続いております。▼皆さんの畑の方はいかがでしょうか？急に暖かくなり急いで準備をしているのではないでしょうか？只今、我が家では、室内でレタスを栽培しています。皆さんに負けないように。（板垣）


私たちは、地域密着型の工務店です

「地域密着型工務店」新築・増改築・リフォーム各種

HP ハウスプラン

〒006-0820　札幌市手稲区前田 10 条 19 丁目 2－13

TEL: 011-681-1037　FAX: 011-688-6801

URL http:// houseplan-m.com