大切なお客様にお届けするお役立ちレター　　平成 24 年 3 月発行 第 75 号

さわやか 通心

こんにちは！例年、顧客のＷ様から頂く**桜の枝**が、今年は**3 月 2 日に開花**しました。台所のテーブルで一足早い桜を見ながら食事して**ご満悦な**門別信夫です。早く札幌も暖かくなるといいですね！皆様、風邪が流行っていますが､お元気でお過ごしでしょうか？では、さわやか通心スタートです。

市民劇団の子ども劇場

春休みに入って孫と一緒に東区にある**市民劇団の子ども劇場（やまびこ座）**に行ってきました。実は、ここに来るのはこれで３度目！**人形劇**やら、**コミカル劇**など、子供たちや家族連れに混ざってみています。俳優の皆さんは、**小学生**から**高齢者**まで本当に**元気に舞台を駆け回っ**ています。どこからどこまでが演技かわからないぐらい、**弾けて**、**走ったり**、**転んだり**、**泣いたり**、**笑ったり**、**拗ねてみたり**しています。私たち家族は、ストーリーはさっぱり覚えていませんが、口を揃えて「みんな**すごく元気な人たちだねぇー**」と感心しきりです。そういえば、私たち夫婦は、学生時代恥ずかしいんですが､演劇部だったんです。今から思えば、全くの**大根役者**でしたが、二人ともそれなりの**俳優気取り**でした。若かったんですねー。

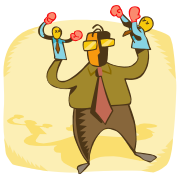

SOS　緊急出動！多発！

２月３月、**雨漏れ大発生！**今年は、寒暖の差が激しい気候で屋根の上の積雪の下部が、凍結して**すが漏り**となる**被害が続出**しました。日中急に暖かくなり、雪が解け始め、朝晩で急冷されて氷になります。**ダクトの凍結**、**ハゼからの漏れ**であったり…、凍結した氷が主な原因となっています。それで、我社に SOS の電話が入ります。それらは、当社の建造物ではありませんが、今回は、手稲区の曙Ｋ様、前田Ｋ様、北区Ｙ様、北区Ｋ様、東区Ｋ様です。

当社に**朝早く駆けこまれた**、ご近所の Ｋ 様は、「朝早く**スミマセン**。**天井から水が**漏れています！**ボードがしなって**います。何とかしていただけないでしょうか。」とおっしゃる方もおられました。また、天井から「天井から**水が漏れて**いる！」とか「壁の隅から**水が漏れて**きました！」「天井の**板がたわんで**いる！」「**水が漏れて**いる！」などと深刻な訴えです。私たちが到着すると、皆さんは喜んで**ホッと一安心**してくださります。私たちは、ちょっとした**救援隊になった気分**です。どの現場も、屋根の**除雪から始まる**工事となります。本当に皆様にとっては、**異常気象**による思いもよらぬ災難です。事態が収まって再びきれいになった家屋の内外を喜んでくださるお客様の**ホッ**とした様子を見れて私も**嬉しい**です。

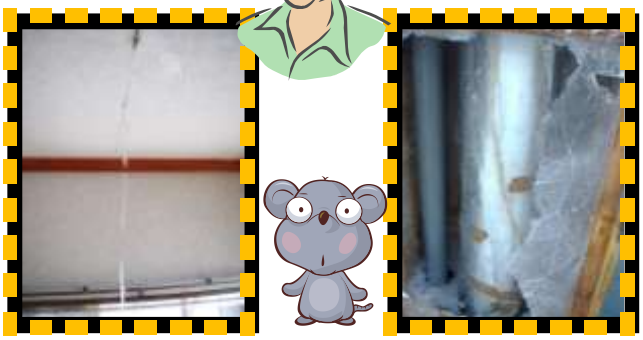

〒006-0820 札幌市手稲区前田 10 条 19 丁目 2-13 ハウスプラン　TEL 011-681-1037 FAX 011-688-6801 通話料無料 0120-781-037

Maintenance of residence

☆☆☆ 住まいのお手入れ ☆☆☆

ユニット扉

普段皆さんが、“自分でできる！”かもしれない、ユニット扉の調整方法をお伝えいたします。ぜひ、参考になさってください。

☆ユニット扉の調整☆　♪揃わない＆閉まらない♪

用意するもの　プラスドライバー

扉の横が揃っていない！

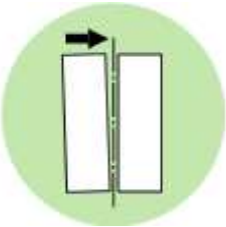

Ⓐを緩めると矢印の方向へ動きます。つまり、扉を閉めた状態で正面から見て左右に動きます。

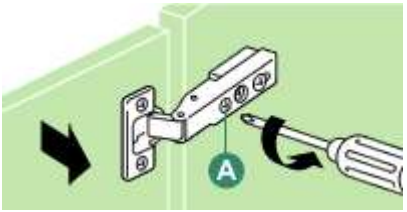

扉がきちんと閉まらない！

Ⓑを緩めて、扉が前後に動くようにして、調整します。つまり、扉を閉めた状態で正面から見て前後に動きます。調整後、Ⓑをしっかり締めます。

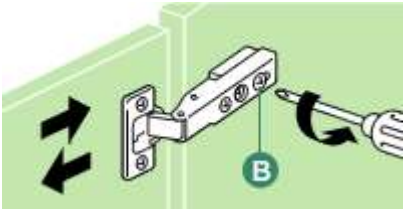

扉の縦がきちんと揃っていない！

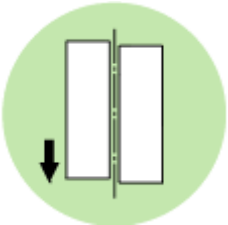

Ⓒを緩めて、扉が上下に動くようにして、調整します。つまり、扉を閉めた状態で正面から見て上下に動きます。

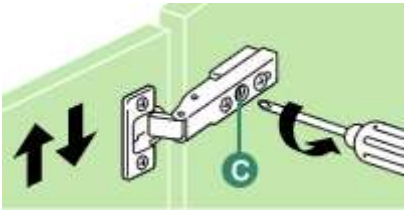

※あくまでも代表的な例です。詳しくは、取扱説明書をご覧ください。

保修工事　　札幌市各位様邸

例えば…天井から水が漏れた所では、

断熱材全て撤去

断熱材交換

復元中

板金とサイディングの張替えを行ないました。

例えば…壁上から水が漏れた所では、

工事前

工事中

工事後

板金とサイディングの張替えを行ないました。

編集後記

▼さわやか通心三月号をお届けします。昨年の今頃は、地震の影響で、工事物件はあるのに、「材料がない！」とか「入荷が遅れる」ということで騒いでいたことを思い出しました。工事中で撤去するのはよいのですが、その後が困ってしまいました。メーカー業者からは、「納期未定」、「工場再開未定」などと書かれた一覧表が、FAXで送られてきていました。これから、どうなるんだろう。ちょうど、住宅エコポイント制度が行われた時期で、「断熱材が手に入らない！」ということで建材会社へ何度も電話のやりとりを行なっており、断熱材の大量ストックも行いました。▼今年は、そんな心配も何のその。忙しいほどたくさんの仕事に恵まれています。先週は、ニセコ・倶知安町へ。今週は、美唄市へ。あちらこちらへと動いています。（板垣）

私たちは、地域密着型の工務店です

「地域密着型工務店」新築・増改築・リフォーム各種

HP ハウスプラン

〒006-0820　札幌市手稲区前田 10 条 19 丁目 2－13

TEL: 011-681-1037　FAX: 011-688-6801

URL http:// houseplan-m.com