大切なお客様にお届けするお役立ちレター　　平成 24 年 2 月発行 第 74 号

さわやか 通心

こんにちは！2 月といえば排雪シーズン。せっかく**町内排雪**が終わったのに、また**大雪が降ってガッカリしている**門別信夫です。同じ思いをしている方も多いのではないでしょうか？それでは、さわやか通心スタートです。

ニュージーランド紀行 その 2

ライオンでーす

長女の住む、オークランドの中心部から車で約 10 分、**オークランド動物園**があります。一度は行ってみたいという**妻の希望**で、渋々行ってみました。ところが、200 種、1900 匹以上の動物を飼育している**ジャングルのような**この動物園の広さと、**自然**には、**ビックリ！**日本では考えられません！動物たちは、おりに入っているのではなく、敷地で**離し飼えなっている**んです。**ライオンなど**は、**ほら**、この通り。まるで、**アフリカの草原にいる**ようでしょう！もちろん人間との間には、川堀があって安全対策は**シッカリ**してあります。まるで、**サファリパークのように**、何種類かの**動物が一緒に飼われています**。見物客は、この写真のように草原を歩きながら動物の芸などを見学します。

この国は、**絶滅危惧種の保護**や、**環境保護**に力を入れているそうです。動物たちも**幸せ**ですね。しかも、お土産店の売上金は動物保護の基金になるそうです！自然の中に動物たちが住んで、そこの**細道を**私たち**人間が**、階段を上ったり、下りたりしながら、**見学させてもらっている**という感じです。天候がよく、すっかり日に焼けてしまいましたが、見る価値があったと思いました。動物と共存も悪くないなぁーと思った一日でした。

“今回ご紹介のお客様!!”

今回ご紹介するお客様は、小樽市奥沢にお住いのN様です。N 様の住宅は、木の茂る**丘のふもと**にあり、この度、落雪による**壁の損壊**でご注文を頂きました。地形的にみてどうしても**落葉の影響**を受け、**屋根の痛みが激しかった**ようです。**屋根板金**と、**土台周り修繕**と、**外壁修繕**張替えを行ないました。冬場の工事でしたので、天候を考えながら、工事を進めさせていただきました。ご主人様は、「家の中が**寒くない！**屋根から**雪が落ちない**ので安心！**頼んでよかった！**」と言ってくださり奥様は、「いつもは、雪で光が遮られていたけれど、**雪が邪魔しない**ので光が入ってうれしいわ！」と喜んでくださいました。

北海道は、冬の季節が長いので**雪対策**や**採光**の対策、**断熱**は大切ですね。私も喜んでいただいて、うれしいです。N 様ありがとうございました。

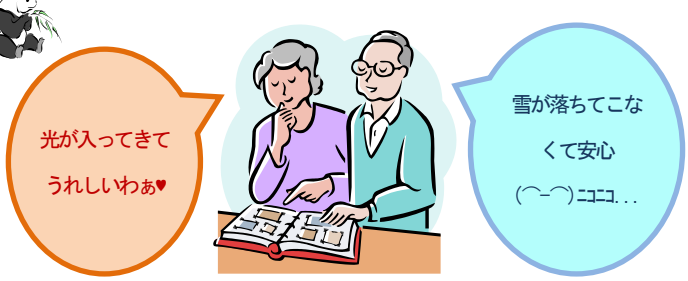

〒006-0820 札幌市手稲区前田 10 条 19 丁目 2-13 ハウスプラン TEL 011-681-1037 FAX 011-688-6801 通話料無料 0120-781-037

Maintenance of Housing

☆☆☆ 住まいのお手入れ ☆☆☆

床

普段皆さんが、“自分で修理できる！”かもしれない、修理方法をお伝えいたします。ぜひ、参考になさってください。

☆床のキズ☆　♪浅いキズ♪

用意するもの

市販の補修用クレヨンや補修マーカー

☞ これらを使い、キズに周辺部分と同じ色を塗ることにより目立たなくすることができます。

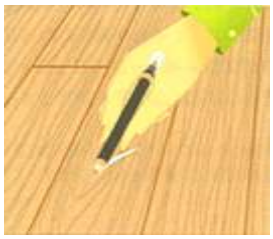

❶床の色に合わせて、濃淡２色を選びます。

❷薄い色でキズ部分を塗ります。

❸濃い色で木目柄を描きます。

❹仕上げにワックスを塗ります。

※あくまでも代表的な例です。詳しくは、取扱説明書をご覧ください。

☆床のキズ☆　♪深いキズ♪

用意するもの

市販の補修用クレヨン

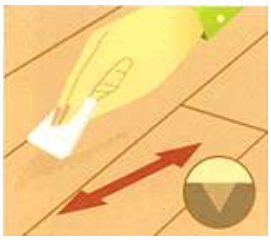

❶床の色に合ったクレヨンをドライヤーで温めます。

❷キズ部分を覆うようにクレヨンをすり込みます。

❸平らなヘラなどで余分なものをすき取ります。

❹仕上げにワックスを塗ります。

※あくまでも代表的な例です。詳しくは、取扱説明書をご覧ください。

リフォーム工事　小樽市N様邸

Before　　2011年12月完成　　**After**

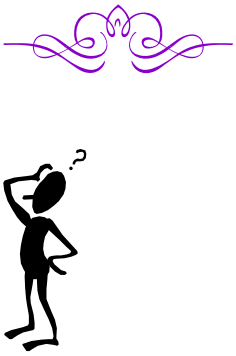

毎年落雪により裏側の壁が傷めつけられていました。

そのため

1．板金を張替え、落雪を防止しました。

2．土台部分の外壁を剥して、土台や柱-土台の接合部分などを調査し補修していきました。

※　調査は全周のため、当該以外は下部をサイディング張仕上げ

編集後記

▼さわやか通心二月号をお届けします。▼皆さんは天皇陛下の手術をご存じだと思います。そして、順天堂大の天野篤医師と言えば、その手術の執刀医です。天野医師について、天野氏を指導した順天堂大客員教授は、「天野君は誰よりも向上心が強かった。手術を重ねるうちにみるみる上達した。スポンジが水を吸うようだった」と話したそうです。皆さんも向上心を持って何かに取り組まれたことがありますか？何かに取り組んだとき、結果がすぐに見えるものなら、向上心を持って取り組み続けることができますが、結果が出ず、自分との闘いが続くならどうでしょうか。難しいですよね。自分なら気が滅入ってしまいそうです。▼先週、病院に行ってみると、患者さんがビッチリだったそうです。引き続きのインフルエンザや風邪の予防に気を付けましょうね。（板垣）

私たちは、地域密着型の工務店です

HP ハウスプラン

〒006-0820　札幌市手稲区前田10条19丁目2－13

TEL: 011-681-1037　FAX: 011-688-6801

URL　http:// houseplan-m.com